No.621	所在	那須塩原市野間	価格	53 万円	坪単価	手数料(税別)
					1 万円	約2.6 万円

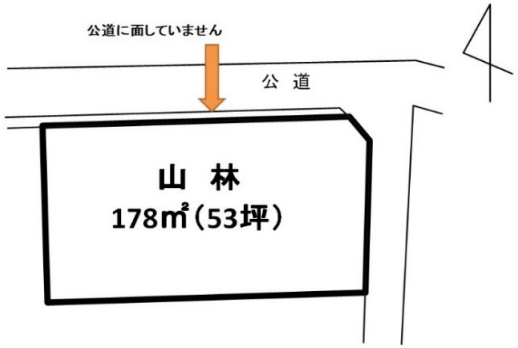

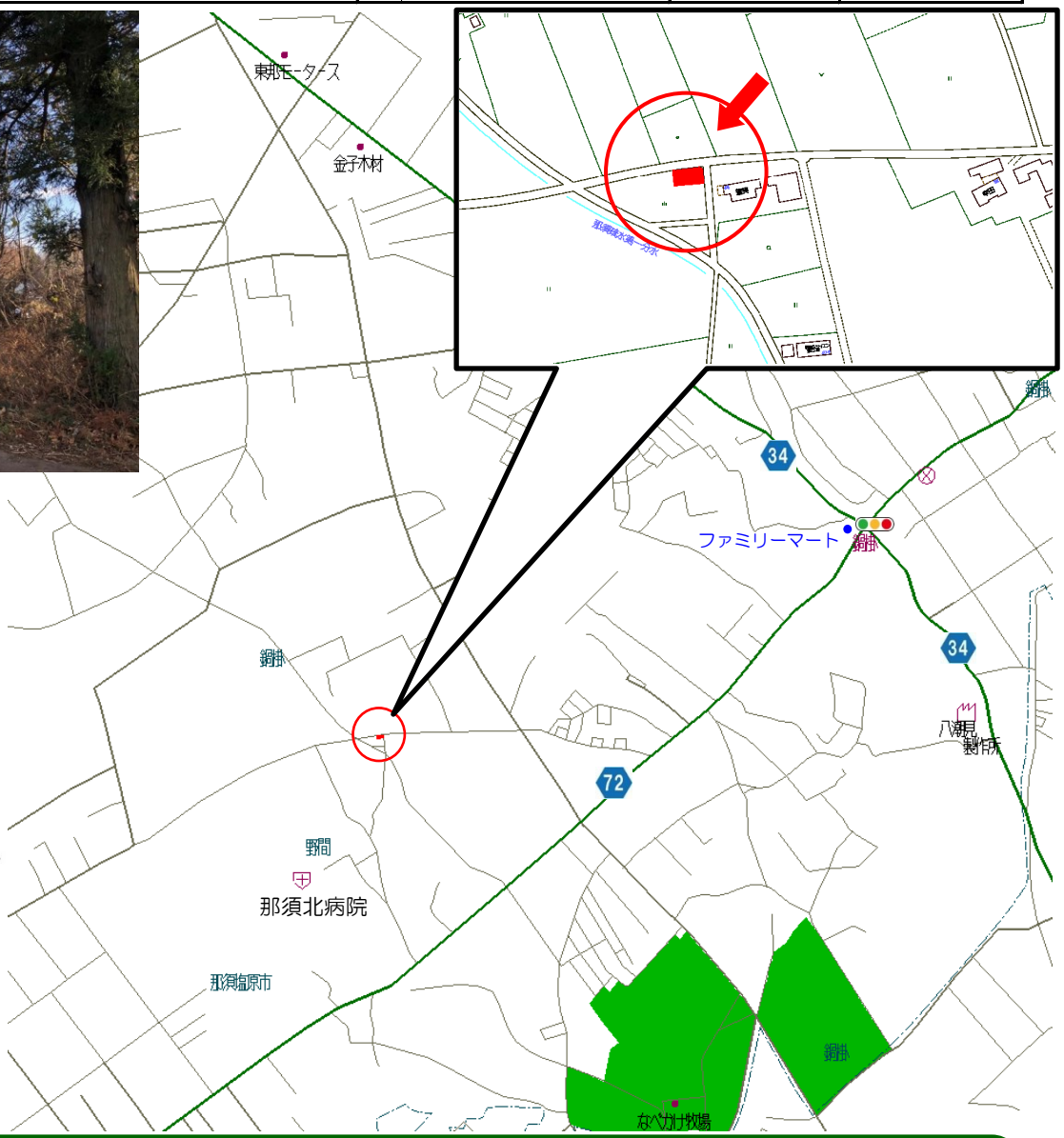

●交 通

最寄駅	東北本線 黒磯駅
距 離	5.6km

●土 地／建 物

公簿	178㎡(53坪)		
地 目	山林	地 勢	平坦
取引形態	仲介		

●物 件 概 要

都市計画	非線引	用途地域	指定無
建ペイ率	60%	容積率	200%
接道状況	東	アスファルト舗装	
	(幅員)		
	(接面)	8.7m	
	私道(42条1項3号)		

●設 備

水 道	公営水道引込可
排 水	なし

●近 隣 施 設

ファミリーマート	2.1km
羽田沼野鳥公園	3.9km

●備 考

※要セットバック
⇒北側道路(公道) 幅員3.2m

免許番号 栃木県知事(14)第825号
塩那不動産管理株式会社
土地管理・不動産売買・仲介 <HP>http://www.enna-fsk.jp
〒325-0054 栃木県那須塩原市新朝日4番5号
TEL:0287-63-4811
FAX:0287-64-3730
定休日/年末年始・お盆
営業時間/8:00～17:00
メールアドレス: info@enna-fsk.jp